

# Informe de Fondos de Inversión Colectiva

viernes, 4 de noviembre de 2022

## Comportamiento del portafolio

Durante la pasada jornada, la deuda pública a tasa fija presentó desvalorización de la parte corta de la curva en 39 puntos básicos, mientras que la parte larga aumentó sus tasas de negociación 29 puntos básicos. Por su parte, el bono del tesoro americano a 9 años subió hasta el 4.214%.

### FS DÍA

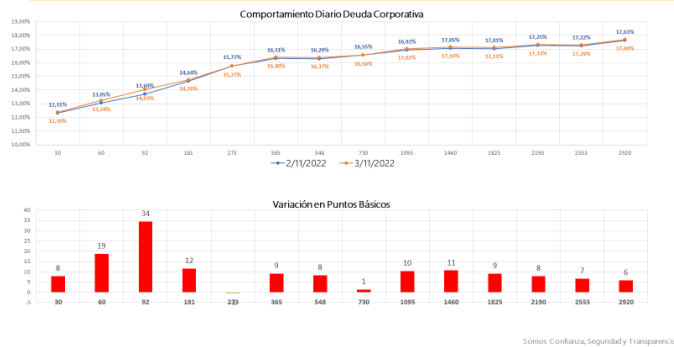

La deuda privada en tasa fija mostró un comportamiento desfavorable en términos generales, donde los nodos de corto plazo tuvieron aumentos de 14 puntos básicos en sus tasas de negociación, en tanto que los títulos con vencimiento en el mediano plazo se desvalorizaron 8 puntos básicos.

### IPC DÍA

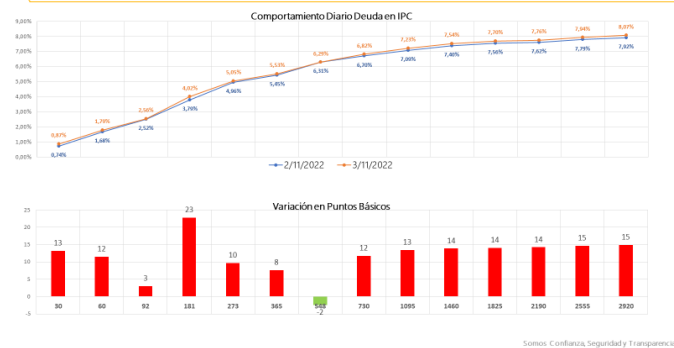

# Informe de Fondos de Inversión Colectiva

viernes, 4 de noviembre de 2022

## Noticias Económicas

- En Estados Unidos, el ISM del sector servicios cayó en su lectura del mes de octubre hasta los 54,4 puntos desde la lectura del mes anterior de 56,7 puntos, además de desestimar las expectativas del promedio de analistas (55,3 puntos). El registro del indicador se ubica como el más bajo desde mayo de 2020 en medio de la crisis covid-19. El deterioro del indicador obedeció a un aumento del componente de precios y una caída del componente de nuevos pedidos, evidenciando la desaceleración del consumo en la región y presiones de precios que persisten por el lado de la oferta.

- En Reino Unido, el Banco Central de Inglaterra elevó su tasa de referencia en 75 pbs, ajustando 3,00%, registrando el movimiento de mayor magnitud de los últimos 33 años. La decisión se tomó con una votación de 7-2, en la que dos miembros sugirieron un aumento de menor magnitud en medio de la desaceleración de la economía y los riesgos de llevar a Reino Unido a una recesión profunda. Cabe resaltar que durante el mes de septiembre la inflación alcanzó los dos dígitos y se ubicó en 10,1%, a pesar de los esfuerzos del gobierno por disminuir las cargas de los hogares en sus facturas de energía.

- En Colombia, se conocieron distintos cambios realizados a la Reforma Tributaria para la Equidad y Justicia Social en medio de su discusión y trámite por la plenaria del Senado. A resaltar: Renegociación de la

sobretasa al impuesto a la renta de las productoras de carbón, la no deducibilidad de las regalías del sector petrolero y minero, se eliminó la propuesta de impuesto a las iglesias, se retiraron productos alimenticios de la lista de alimentos ultra procesados que serán gravados, la tarifa máxima de impuesto a los dividendos será del 19,0% desde el 39,0% planteado inicialmente, la renta exenta y deducible para personas naturales tendrán un límite de 790 UVT (Unidad de Valor Tributario) y 1.340 UVT respectivamente, entre otros ajustes.

- Los mercados financieros internacionales se acercan al cierre de la jornada en terreno negativo, resultado de la mayor aversión al riesgo, luego que el presidente de la Reserva Federal, Jerome Powell, mencionara que las tasas podrían superar sus propias proyecciones de septiembre. Así las cosas, el índice Dow Jones se desvaloriza 0,24%, mientras el índice S&P 500 cae 0,61%. En Europa, el índice Eurostoxx 50 cerró con una variación negativa de 0,80%.

- Los precios del petróleo Brent (-1,15% a USD \$95,03/barril) y WTI (-1,62% a USD \$88,53/barril) operan con pérdidas en medio de la fortaleza internacional del dólar. En Colombia, la tasa de cambio cerró en USDCOP \$5.070,00, al alza frente al cierre de ayer de USDCOP \$5.003,00. El índice Colcap se desvaloriza, operando en la tarde sobre los 1.226,64 puntos.



# Informe de Fondos de Inversión Colectiva

viernes, 4 de noviembre de 2022

## Comportamiento de los principales activos

Gráfica 1. Precios de negociación de Petróleo Brent

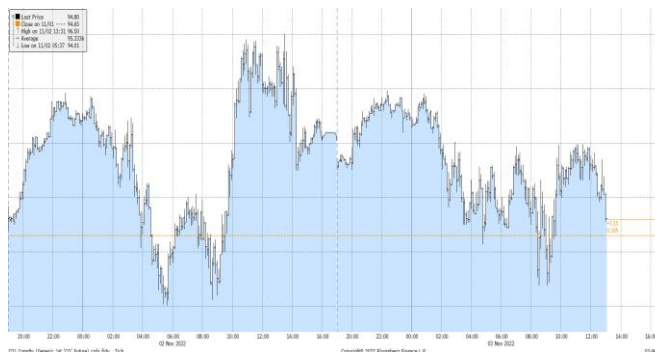

Fuente Bloomberg

Gráfica 2. Precios de Cotización Intradía del dólar Spot

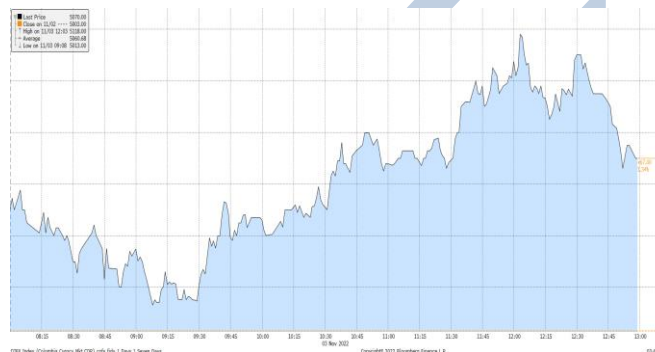

Fuente Bloomberg

Curva de TES en pesos

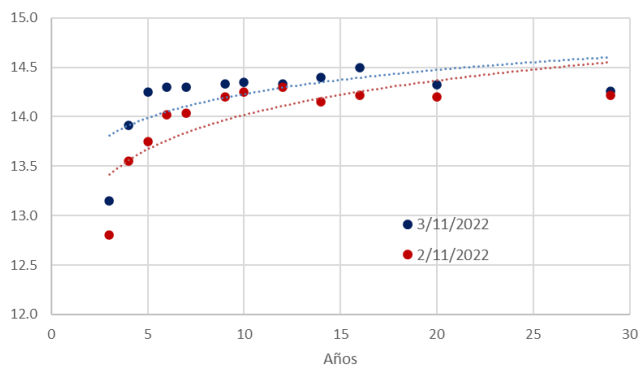

Variaciones de los TES

| TES Tasa Fija      | 3/11/2022 | 2/11/2022 | Var. Diaria pbs |
|--------------------|-----------|-----------|-----------------|
| TES 10 07/24/24    | 13.150    | 12.800    | 35.0            |
| TES 6 1/4 11/26/25 | 13.914    | 13.550    | 36.4            |
| TES 7 1/2 08/26/26 | 14.250    | 13.750    | 50.0            |
| TES 5 3/4 11/03/27 | 14.300    | 14.020    | 28.0            |
| TES 6 04/28/28     | 14.300    | 14.040    | 26.0            |
| TES 7 3/4 09/18/30 | 14.330    | 14.201    | 12.9            |
| TES 7 3/4 03/26/31 | 14.350    | 14.250    | 10.0            |
| TES 7 06/30/32     | 14.333    | 14.300    | 3.3             |
| TES 7 1/4 10/18/34 | 14.400    | 14.150    | 25.0            |
| TES 6 1/4 07/09/36 | 14.500    | 14.219    | 28.1            |
| TES 9 1/4 05/28/42 | 14.320    | 14.200    | 12.0            |
| TES 7 1/4 10/26/50 | 14.260    | 14.218    | 4.2             |

"El contenido de la presente comunicación o mensaje no constituye una recomendación profesional para realizar inversiones en los términos del artículo 2.40.1.1.2 del Decreto 2555 de 2010 o las normas que lo modifiquen, sustituyan o complementen".